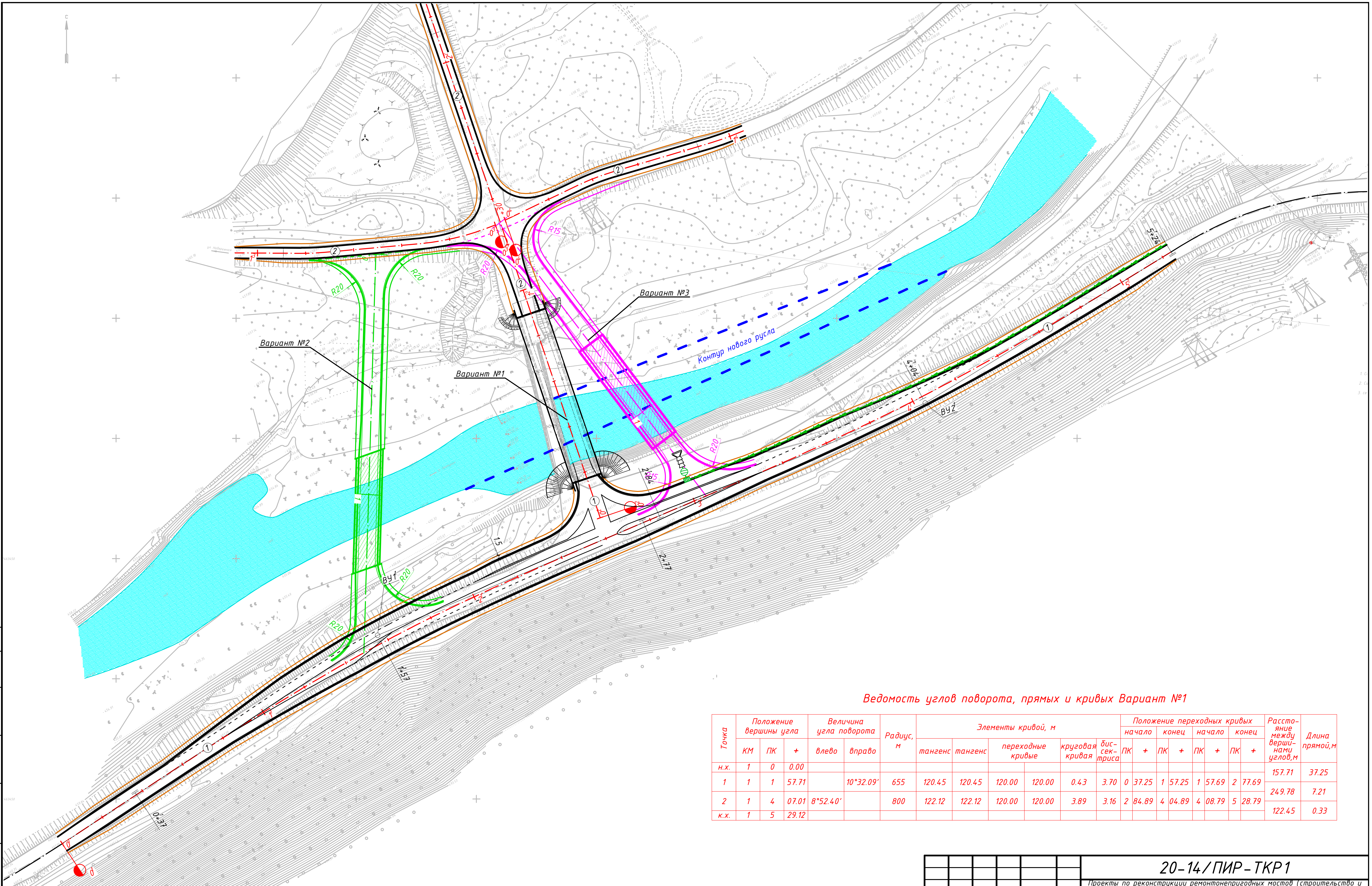

Ведомость углов поворота, прямых и кривых Вариант №1

Точка	Положение вершины угла			Величина угла поворота		Радиус, м	Элементы кривой, м						Положение переходных кривых								Расстояние между вершинами углов, м	Длина прямой, м
													начало		конец		начало		конец			
	КМ	ПК	+	влево	вправо		тангенс	тангенс	переходные кривые		круговая кривая	биссектриса	ПК	+	ПК	+	ПК	+	ПК	+		
н.х.	1	0	0.00																		157.71	37.25
1	1	1	57.71		10°32.09'	655	120.45	120.45	120.00	120.00	0.43	3.70	0	37.25	1	57.25	1	57.69	2	77.69	249.78	7.21
2	1	4	07.01	8°52.40'		800	122.12	122.12	120.00	120.00	3.89	3.16	2	84.89	4	04.89	4	08.79	5	28.79	122.45	0.33
к.х.	1	5	29.12																			

Изм.	Кол.уч	Лист	N док	Подпись	Дата
Разработал	Андреев				08.15
Проверил	Андриясов				08.15
	Андреев				08.15
Н.контроль	Андриясов				08.15
ГИП	Андриясов				08.15

20-14/ПИР-ТКР1

Проекты по реконструкции ремонтонепригодных мостов (строительство и реконструкция мостов и путепроводов). Реконструкция мостового перехода через р. Оротукан на км 1634+237 автомобильной дороги Р-504 "Колыма" Якутск - Магадан, Магаданская область

Технологические и конструктивные решения линейного объекта. Искусственные сооружения

Стадия	Лист	Листов
П	1	

План. М 1:1000

ООО "ЕВРО-КОНСАЛТИНГ"

Взам.инв. N

Подпись и дата

Инв.N подл.